



ROMÂNIA
Judetul Caraș Severin
PRIMARIA MOLDOVA NOUĂ
COMPARTIMENT CADASTRU
E-mail: cadastru@primariamoldovanoua.ro
Str. N. Bălcescu, nr.26, 325500, Tel: 0255/540997, Fax: 0255/540759,



ANUNȚ,

Începând cu luna **APRILIE 2022** încep lucrările de înregistrare sistematică (intabulări gratuite) a terenurilor din sectoarele cadastrale 4 și 10 localitatea **Măcești**, în locurile KRUȘAR (CRUȘAR), BRISIANSKA) și 42,43,55,59 localitatea **Moldova Veche** în locurile Boșniaski Put (Drumul Boșneagului), Ceropotok (Țeropotoc), Țarina, Pored Jeruge (Lângă Ierugă), **UAT Moldova Nouă**, cuprinse în Finanțarea VIII în cadrul Programului național de cadastru și carte funciară a lucrărilor de înregistrare sistematică inițiate de unități administrative-teritoriale pentru sectoare cadastrale

În data de **29.04.2022 ora 12,00** la **Căminul cultural din localitatea Moldova Veche**, va avea loc întâlnirea de informarea publică cu proprietarii, posesorii respectiv deținătorii de terenuri din sectoarele 42,43,55,59 localitatea **Moldova Veche** în locurile Boșniaski Put (Drumul Boșneagului), Ceropotok (Țeropotoc), Țarina, Pored Jeruge (Lângă Ierugă), **UAT Moldova Nouă**.

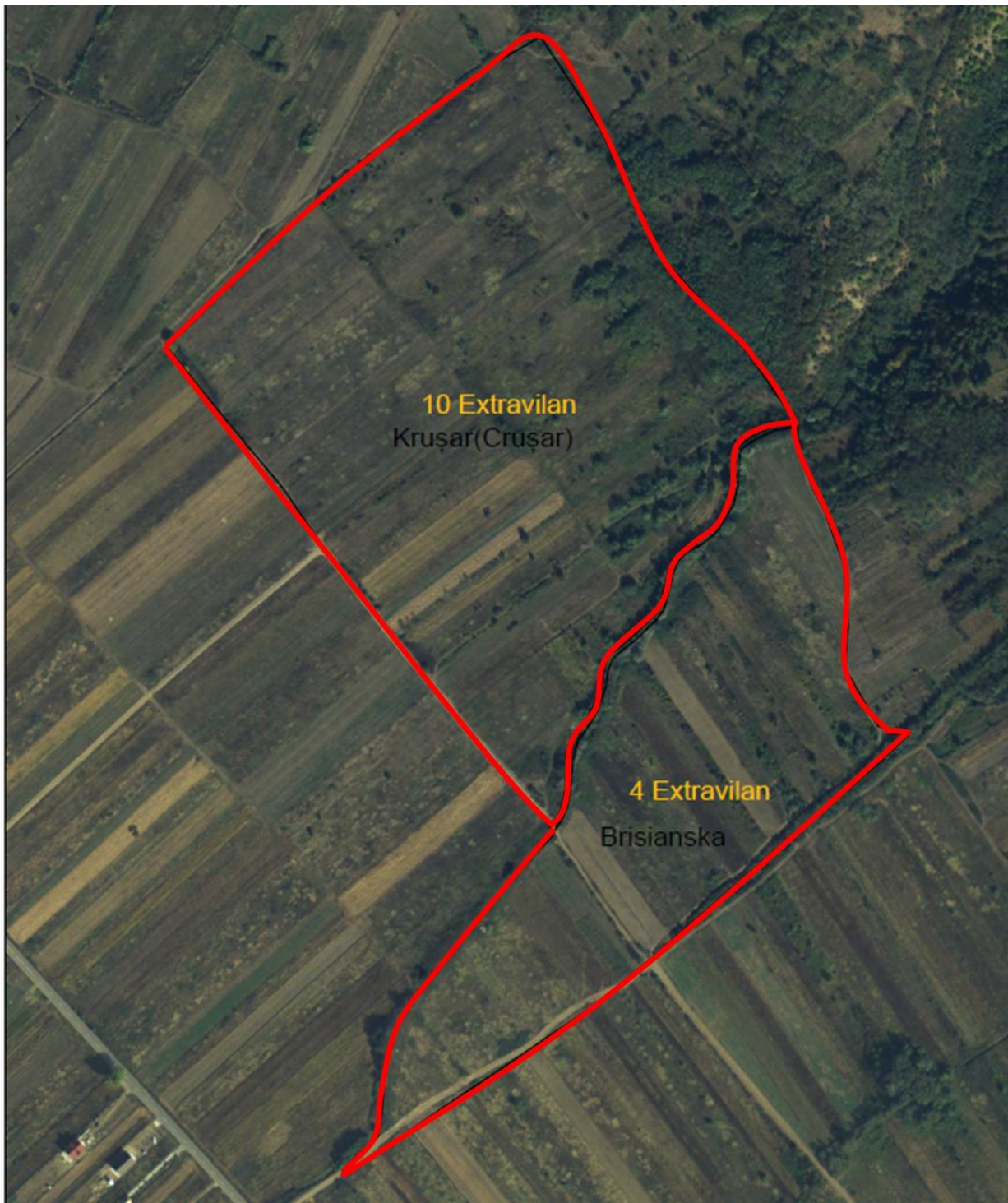



Persoane de contact : Sef Serviciu Ing.Nistoran Ilie, telefon 0749104045,
E-mail :registrulagricol@primariamoldovanoua.ro
Ing.Ghiba Constantin, Compartiment Cadastru Primăria Moldova Nouă
Tel: 0786879307, E-mail : cadastru@primariamoldovanoua.ro