



ROMÂNIA
Judetul Caraș Severin
PRIMARIA MOLDOVA NOUĂ
COMPARTIMENT CADASTRU

E-mail: cadastru@primariamoldovanoua.ro
Str. N. Bălcescu, nr.26, 325500, Tel: 0255/540997, Fax: 0255/540759,



ANUNȚ,

În data de **06.05.2022** începând cu ora **9,30** cu au loc măsurătorile în teren pentru lucrările de înregistrare sistematică (intabulări gratuite) a terenurilor din sectoarele cadastrale 4 și 10 localitatea **Măcești**, în locurile KRUȘAR (CRUȘAR), BRISIANSKA) și sectoarele cadastrale 42,43,55,59 localitatea **Moldova Veche** în locurile Boșniaski Put (Drumul Boșneagului), Ceropotok (Țeropotoc), Țarina, Pored Jeruge (Lângă Ierugă), **UAT Moldova Nouă**, cuprinse în Finanțarea VIII în cadrul Programului național de cadastru și carte funciară a lucrărilor de înregistrare sistematică inițiate de unități administrative-teritoriale pentru sectoare cadastrale.

Locurile de întâlnire cu proprietarii, posesorii respectiv deținătorii de terenuri din sectoarele 42,43,55,59 localitatea **Moldova Veche** în locurile Boșniaski Put (Drumul Boșneagului), Ceropotok (Țeropotoc), Țarina, Pored Jeruge (Lângă Ierugă), **UAT Moldova Nouă** sunt marcate pe planșă cu bulina albastră și anume :

- pentru localitatea **Moldova Veche** în parcare de la fosta Autobaza IRTA(Auto Danubius)
- pentru localitatea **Măcești** in locul numit Brisianska.



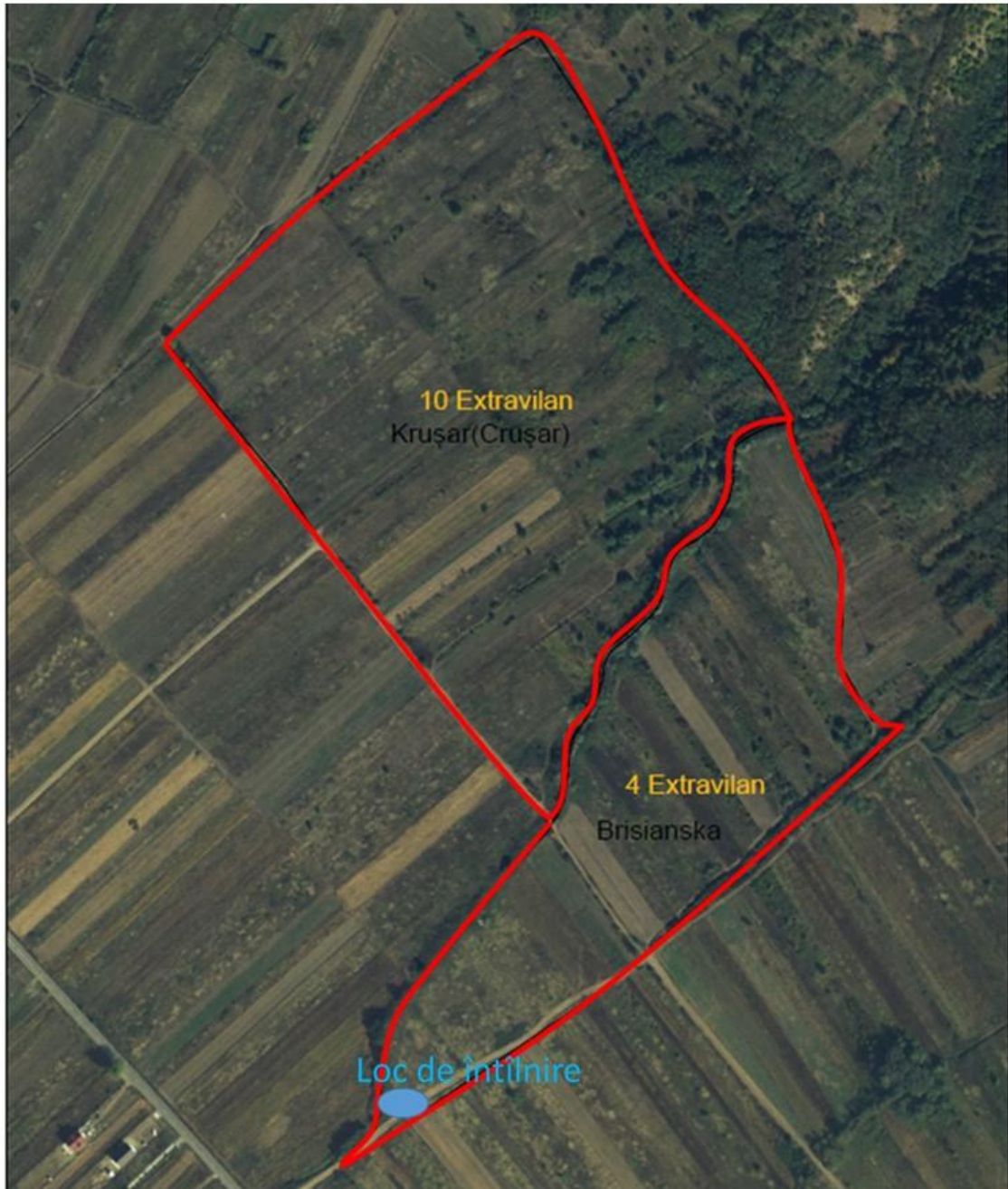

Cetățenii sunt rugați să se prezinte la efectuarea măsurătorilor cu o copie a actului de proprietate.
(Titlu de Proprietate, Extras CF, Certificat de Mostenitor, Succesiune, Contract de vânzare –cumparare)

Persoane de contact : Șef Serviciu Ing.Nistoran Ilie, telefon 0749104045,
E-mail : registrulagricol@primariamoldovanoua.ro
Ing.Ghiba Constantin, Compartiment Cadastru Primăria Moldova Nouă
Tel: 0786879307, E-mail : cadastru@primariamoldovanoua.ro