

PRIMĂRIA MOLDOVA NOUA
COMPARTIMENT CADASTRU

ANUNȚ,

PRIMĂRIA MOLDOVA NOUA anunță finalizarea lucrărilor de înscriere în Cartea funciară a terenurilor cuprinse în sectoarele cadastrale **nr.12,13** al **UAT Moldova Nouă**, loc. Măcești, **finanțarea VII** din cadrul Programului național de cadastru și carte funciară a lucrărilor de înregistrare sistematică și **invită cetățenii care au în proprietate terenuri în locurile marcate în planul de mai jos**, sa se prezinte la Compartimentul Cadastru din cadrul **PRIMĂRIEI MOLDOVA NOUA** pentru a primi documentele de proprietate. Pentru primirea documentelor este obligatoriu prezentarea actului de identitate.

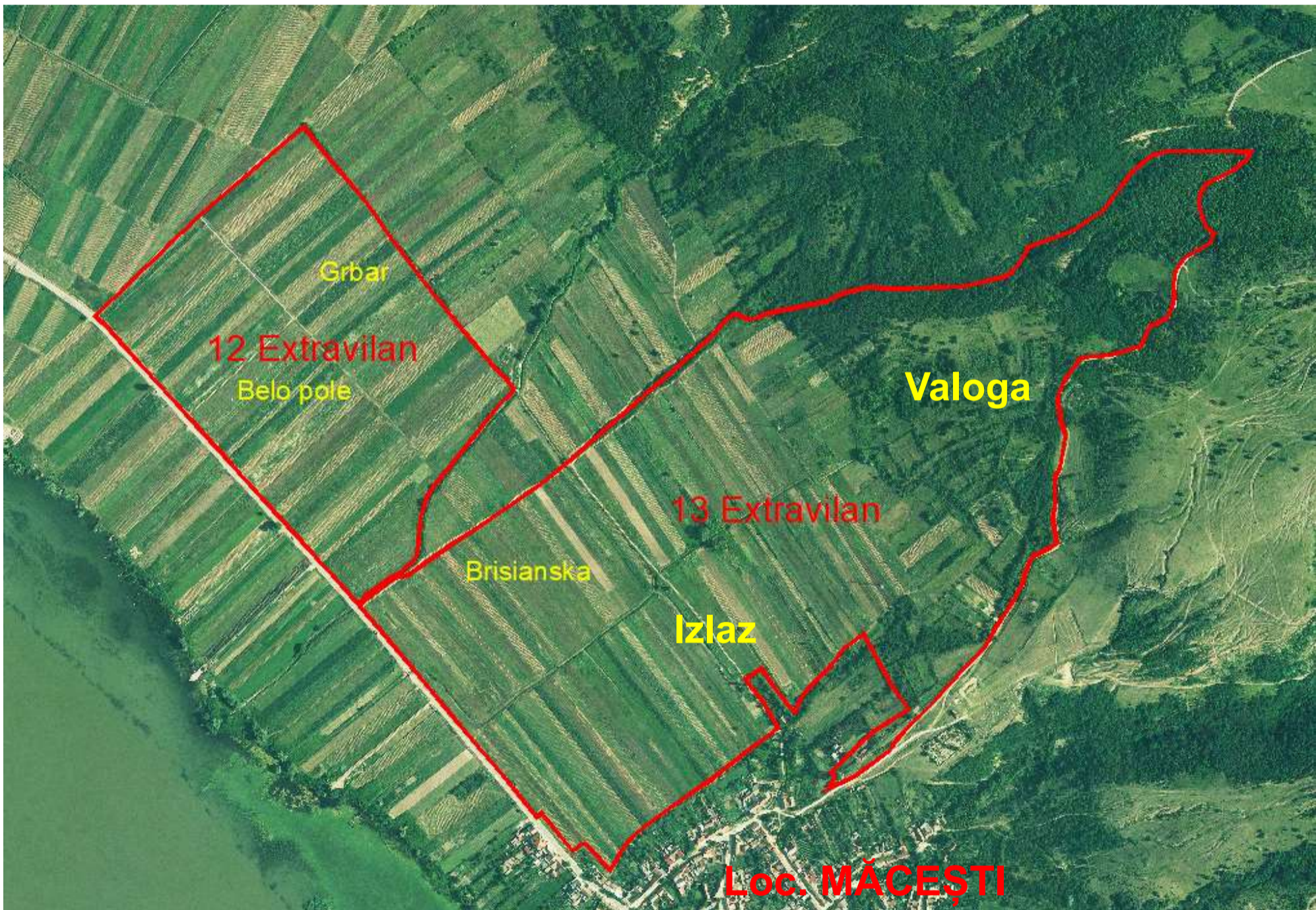

Persoane de contact :

Ing. Nistoran Ilie, Sef Birou Primăria Moldova Nouă

Tel: 0749104045, E-mail : registrulagricol@primariamoldovanoua.ro

Ing.Ghiba Constantin, Compartiment Cadastru Primăria Moldova Nouă

Tel: 0722637117, E-mail : cadastru@primariamoldovanoua.ro