

## **HOTĂRÂRE**

**privind aprobarea depunerii documentației pentru obținerea statutului zonei turistice a orașului Moldova Nouă ca stațiune turistică de interes local la Ministerul Economiei, Antreprenoriatului și Turismului**

**Consiliul Local al Orașului Moldova Nouă întrunit în ședință ordinară,**

Văzând referatul de aprobare al inițiatorului nr. 785/25.01.2024, la proiectul de hotărâre nr. 784/25.01.2024,

Luând act de raportul compartimentului de resort din cadrul aparatului de specialitate al primarului nr. 786/25.01.2024, avizul Comisiei de specialitate nr. 1 – Comisia economico-financiară, protecție mediu și turism, înregistrat cu nr. 1563/12.02.2024, avizul Comisiei de specialitate nr. 2 – Comisia de agricultură, amenajarea teritoriului și urbanism, înregistrat cu nr. 1576/12.02.2024, avizul Comisiei de specialitate nr. 3 – Comisia de învățământ, sănătate și familie, protecție copii, tineret și sport, muncă și protecție socială, înregistrat cu nr. 1589/12.02.2024 și avizul Comisiei de specialitate nr. 4 – Comisia juridică și de disciplină, social-culturală și culte, înregistrat cu nr. 1602/12.02.2024,

În conformitate cu prevederile H.G. nr. 852/2008 pentru aprobarea normelor și criteriilor de atestare a stațiunilor turistice, cu modificările și completările ulterioare și ale O.G. nr. 58/1998 privind organizarea și desfășurarea activității de turism în România, cu modificările și completările ulterioare;

În temeiul structurii art. 129, alin. (2), lit. b., lit. d, alin (4), lit. f, alin. (7), lit. r, alin. 14, art. 139 și și art. 196, alin. 1, lit. a din Ordonanța de urgență nr 57 din 3 iulie 2019 privind Codul administrativ cu modificările și completările ulterioare,

## **HOTĂRĂȘTE**

**Art 1.** Se aprobă depunerea documentației pentru obținerea statutului zonei turistice a orașului Moldova Nouă ca stațiune turistică de interes local la Ministerul Economiei, Antreprenoriatului și Turismului.

**Art 2.** Se aprobă perimetrul de delimitare al zonei turistice propuse la nivelul orașului Moldova Nouă conform anexei nr. 1 parte integrantă la prezenta hotărâre.

**Art 3.** Cu ducerea la îndeplinire a prezentei hotărâri se încredințează primarul orașului Moldova Nouă, Biroul Achiziții Publice, Mediu, Monitorizarea Serviciilor și Biroul Buget-Contabilitate.

**Art. 4.** Prezenta hotărâre se comunică și intră în vigoare conform prevederilor legale.

**Nr: 6**

**Data: 12.02.2024**

**Moldova Nouă**

**CONTRASEMNEAZĂ,**  
**SECRETAR GENERAL,**  
**Jr. CIOVELA FLORIN IOAN**

**PREȘEDINTE DE ȘEDINȚĂ,**  
**CONSILIER,**  
**BÂNDU IONEL**



Zona turistică a orașului Moldova Nouă

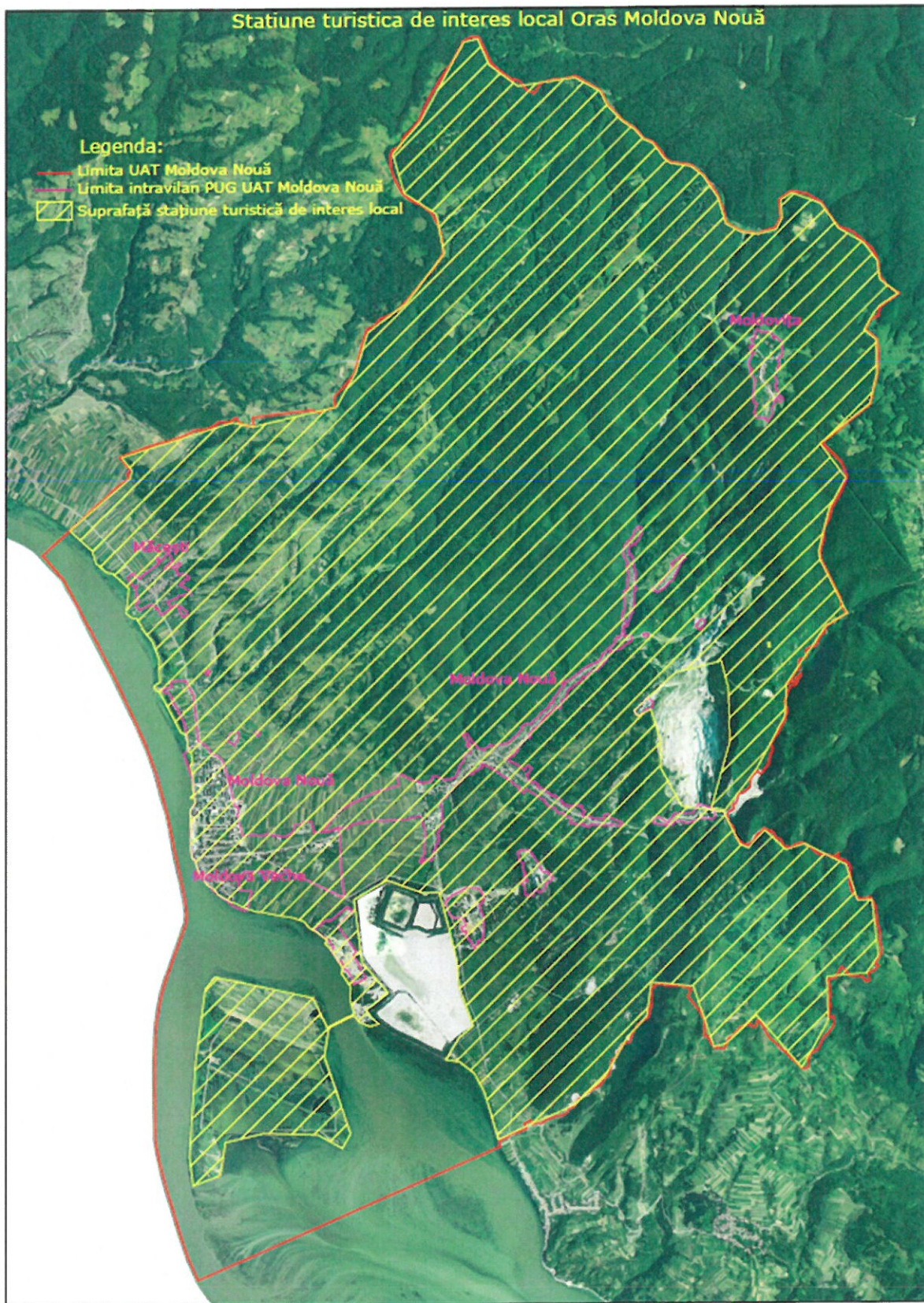

**Inventar de coordonate Stereo '70**  
**Contur Statiune turistică de interes local Oraș Moldova Nouă**

| Nr.pct. | X          | Y          |
|---------|------------|------------|
| 1       | 364195.237 | 239401.574 |
| 2       | 364281.237 | 238820.248 |
| 3       | 364816.351 | 238520.405 |
| 4       | 365197.352 | 238520.405 |
| 5       | 365622.603 | 238388.125 |
| 6       | 365527.681 | 238211.780 |
| 7       | 365600.665 | 238155.301 |
| 8       | 366125.627 | 238732.607 |
| 9       | 366284.703 | 239368.531 |
| 10      | 365890.859 | 239467.051 |
| 11      | 365167.508 | 239489.490 |
| 12      | 364253.829 | 239228.054 |
| 13      | 364222.523 | 239422.443 |
| 14      | 364791.916 | 239857.927 |
| 15      | 365524.964 | 240245.414 |
| 16      | 365964.903 | 240268.353 |
| 17      | 366760.010 | 240795.977 |
| 18      | 366937.333 | 241089.410 |
| 19      | 367691.472 | 240713.373 |
| 20      | 367801.518 | 240703.373 |
| 21      | 368387.063 | 240840.379 |
| 22      | 368804.658 | 241066.688 |
| 23      | 369281.060 | 240713.226 |
| 24      | 369825.844 | 241395.682 |
| 25      | 370228.918 | 241489.334 |
| 26      | 370707.800 | 241484.928 |
| 27      | 370843.800 | 241317.800 |
| 28      | 371051.808 | 241431.988 |
| 29      | 371172.438 | 241526.194 |
| 30      | 371344.389 | 241776.790 |
| 31      | 371541.046 | 241529.383 |
| 32      | 371801.092 | 241492.022 |
| 33      | 372052.595 | 241300.411 |
| 34      | 372246.711 | 240964.161 |
| 35      | 372593.630 | 240715.276 |
| 36      | 372741.249 | 240324.676 |
| 37      | 372635.471 | 240175.356 |
| 38      | 372394.638 | 240194.251 |
| 39      | 372241.778 | 240126.015 |

|    |            |            |
|----|------------|------------|
| 40 | 372170.364 | 239866.990 |
| 41 | 372199.528 | 239641.109 |
| 42 | 372314.522 | 239426.700 |
| 43 | 372678.710 | 239314.189 |
| 44 | 372976.837 | 239107.707 |
| 45 | 373113.281 | 238943.307 |
| 46 | 373158.344 | 238649.196 |
| 47 | 373220.974 | 238567.070 |
| 48 | 373434.539 | 238411.014 |
| 49 | 373490.107 | 238279.511 |
| 50 | 373628.861 | 238158.928 |
| 51 | 373741.567 | 237986.847 |
| 52 | 373960.829 | 237774.847 |
| 53 | 374153.612 | 237683.016 |
| 54 | 374344.211 | 237335.704 |
| 55 | 374229.456 | 236554.567 |
| 56 | 374526.472 | 236158.565 |
| 57 | 374885.656 | 236000.593 |
| 58 | 374838.262 | 235809.502 |
| 59 | 373741.420 | 235211.735 |
| 60 | 373306.984 | 234834.241 |
| 61 | 372767.040 | 234994.301 |
| 62 | 372473.800 | 235436.690 |
| 63 | 371924.017 | 235539.073 |
| 64 | 371239.435 | 235016.997 |
| 65 | 370846.994 | 234493.486 |
| 66 | 370286.819 | 234323.990 |
| 67 | 369824.268 | 234060.985 |
| 68 | 369558.604 | 232919.206 |
| 69 | 369618.098 | 232628.752 |
| 70 | 369142.884 | 231105.516 |
| 71 | 368964.667 | 231255.159 |
| 72 | 368854.952 | 231226.776 |
| 73 | 368138.269 | 230399.829 |
| 74 | 367861.772 | 230707.184 |
| 75 | 367685.370 | 230758.608 |
| 76 | 367558.971 | 230905.929 |
| 77 | 367540.914 | 230996.268 |
| 78 | 367338.121 | 231208.911 |
| 79 | 366991.974 | 231173.020 |
| 80 | 366928.601 | 231255.563 |
| 81 | 366922.442 | 231318.700 |
| 82 | 366805.734 | 231390.520 |
| 83 | 366782.894 | 231390.741 |
| 84 | 366604.636 | 231530.197 |

|     |            |            |
|-----|------------|------------|
| 85  | 366359.721 | 231628.849 |
| 86  | 366035.923 | 231634.213 |
| 87  | 365986.749 | 231556.148 |
| 88  | 365936.396 | 231569.369 |
| 89  | 365902.672 | 231633.693 |
| 90  | 365340.334 | 231928.388 |
| 91  | 365315.989 | 231996.885 |
| 92  | 365079.597 | 232029.986 |
| 93  | 365068.258 | 232063.508 |
| 94  | 364907.064 | 232085.657 |
| 95  | 364895.712 | 232053.285 |
| 96  | 364731.680 | 232088.496 |
| 97  | 364603.532 | 232090.156 |
| 98  | 364472.241 | 232093.709 |
| 99  | 364442.667 | 232051.998 |
| 100 | 364434.802 | 232057.575 |
| 101 | 364452.384 | 232098.218 |
| 102 | 364433.935 | 232108.505 |
| 103 | 364367.227 | 232124.177 |
| 104 | 364274.588 | 232057.861 |
| 105 | 363717.187 | 232064.098 |
| 106 | 363619.228 | 232075.110 |
| 107 | 363578.199 | 232102.740 |
| 108 | 363574.944 | 232126.420 |
| 109 | 363507.860 | 232135.738 |
| 110 | 363391.342 | 232183.202 |
| 111 | 363233.245 | 232283.692 |
| 112 | 363172.964 | 232381.883 |
| 113 | 363098.766 | 232434.961 |
| 114 | 362989.940 | 232616.341 |
| 115 | 362987.400 | 232648.919 |
| 116 | 362902.989 | 232817.685 |
| 117 | 362851.787 | 232984.347 |
| 118 | 362855.177 | 233022.560 |
| 119 | 362806.907 | 233244.214 |
| 120 | 362773.603 | 233451.640 |
| 121 | 362719.560 | 233616.194 |
| 122 | 362629.534 | 233693.062 |
| 123 | 362581.221 | 233782.244 |
| 124 | 362453.084 | 233940.480 |
| 125 | 362414.300 | 233909.074 |
| 126 | 362317.798 | 233998.800 |
| 127 | 362073.395 | 234154.006 |
| 128 | 361999.995 | 234137.012 |
| 129 | 361825.527 | 234255.968 |
| 130 | 361591.750 | 234266.822 |
| 131 | 361436.900 | 234317.953 |
| 132 | 361251.079 | 233941.442 |

|     |            |            |
|-----|------------|------------|
| 133 | 361659.814 | 233739.718 |
| 134 | 361956.012 | 232395.178 |
| 135 | 361793.643 | 232260.449 |
| 136 | 360752.100 | 232125.721 |
| 137 | 359473.227 | 232044.774 |
| 138 | 359063.570 | 232094.648 |
| 139 | 359209.988 | 232468.702 |
| 140 | 359664.816 | 232535.720 |
| 141 | 359786.311 | 233065.630 |
| 142 | 359763.292 | 233813.639 |
| 143 | 359573.501 | 234153.313 |
| 144 | 359774.513 | 234265.628 |
| 145 | 360844.007 | 233902.116 |
| 146 | 361243.499 | 233961.326 |
| 147 | 361414.338 | 234310.616 |
| 148 | 361320.474 | 234387.452 |
| 149 | 361257.245 | 234534.453 |
| 150 | 361293.818 | 234651.681 |
| 151 | 361376.263 | 234560.503 |
| 152 | 361485.983 | 234475.528 |
| 153 | 361717.433 | 234780.930 |
| 154 | 362151.127 | 234420.125 |
| 155 | 363014.634 | 234312.520 |
| 156 | 363280.510 | 234761.868 |
| 157 | 363101.080 | 235254.587 |
| 158 | 363110.544 | 235476.800 |
| 159 | 362644.050 | 235607.907 |
| 160 | 362166.668 | 235725.905 |
| 161 | 361785.679 | 235762.211 |
| 162 | 361255.766 | 235950.402 |
| 163 | 361094.703 | 235756.603 |
| 164 | 360790.926 | 235573.005 |
| 165 | 360759.325 | 235763.743 |
| 166 | 360599.162 | 235967.621 |
| 167 | 360328.030 | 236105.876 |
| 168 | 360002.150 | 236202.394 |
| 169 | 359677.879 | 236294.859 |
| 170 | 359916.383 | 236797.559 |
| 171 | 360146.534 | 237326.626 |
| 172 | 360545.488 | 237758.720 |
| 173 | 361078.461 | 238061.338 |
| 174 | 361373.099 | 238334.167 |
| 175 | 361844.425 | 238399.895 |
| 176 | 361785.226 | 238981.905 |
| 177 | 360945.511 | 239266.860 |
| 178 | 360989.556 | 239432.806 |
| 179 | 361382.888 | 239854.097 |
| 180 | 360650.155 | 240478.833 |

|     |            |            |
|-----|------------|------------|
| 181 | 361302.894 | 240839.891 |
| 182 | 361912.575 | 240821.397 |
| 183 | 361960.496 | 241366.405 |
| 184 | 362197.676 | 241529.920 |
| 185 | 362973.494 | 241438.660 |
| 186 | 362967.530 | 241239.015 |
| 187 | 363463.670 | 241082.338 |
| 188 | 363752.043 | 240510.916 |
| 189 | 363670.212 | 240259.361 |
| 190 | 363942.170 | 239968.747 |
| 191 | 363696.234 | 239738.598 |
| 192 | 363750.422 | 239625.910 |

Întocmit,  
Ing. Ghiba Constantin

ŞEF SERVICIU INVESTIȚII, PROIECTE EUROPENE ȘI ACHIZIȚII PUBLICE  
Ing. BRATU LIVIU MIHĂIȚĂ

